

足利市内で創業を目指す方 受講者大募集!!

あしがが創業塾

さあ!
創業に備えて
最初の一步を
踏み出そう!

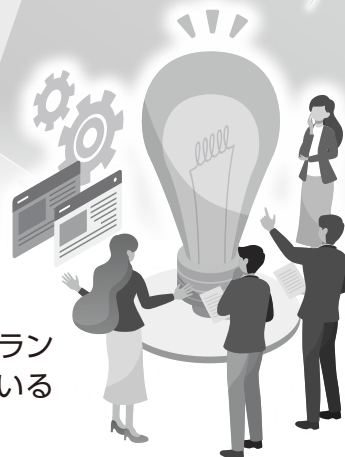

栃木県よろず支援拠点が全面バックアップ

本研修講座では、講義と演習を通じて創業に関する基礎知識の習得からビジネスプラン作成まで、栃木県よろず支援拠点のコーディネーターが支援します!既に開業されている方も事業計画を見直すことができますので、奮ってご参加ください。

日時 令和7年
 2/13(木) 2/20(木) 2/27(木) 3/6(木) 3/13(木)
 3/18(火) 3/21(金) ◆18:30~21:00 ◆合計7日間

会場 足利商工会議所 4階わたらせホール
 (足利市通3丁目2757 友愛会館)

対象 足利市内で 創業をお考えの方
 創業後間もない方

受講料 3,000円 (資料代・交流会費として/税込)
 ※受講料は初日に承ります。※3,000円で全講座を受講頂けます。

定員 25名 (先着順・定員になり次第締め切ります)

申込方法

申込フォームまたは裏面の受講申込書に必要事項をご記入の上、郵送またはFAXにてお申込みください。

受講申込フォームはこちら



申込締切日

令和7年1月24日(金)迄

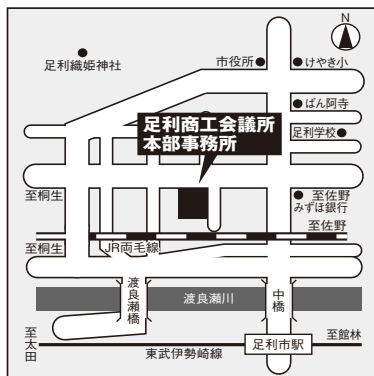

主催 足利商工会議所

創業塾受講メリット

“会社”設立時の登録免許税の軽減措置

会社(株式会社又は合同会社に限る)を設立する際の登記にかかる登録免許税が軽減されます。
 ※諸条件あり

栃木県創業支援資金の申込資格が付与されるほか、日本政策金融公庫の新規創業資金等の特別利率が適用になります。

申込には一定の条件があるほか、融資を約束するものではありません。

さらに 足利商工会議所に入会すると様々な特典があります

無担保・無保証人・低金利のマル経融資
 申込には一定の条件があるほか、融資を約束するものではありません。

経営サポート

商工会議所では、創業支援、各種補助金の申請支援、記帳指導、専門家による無料相談など、積極的に経営をサポート致します。

協力 栃木県よろず支援拠点

お問合せ
お申込み

足利商工会議所

〒326-8502 足利市通3丁目2757

TEL:0284-21-1354 FAX:0284-21-6294

E-mail: acci@watv.ne.jp



あしかが創業塾(令和6年度 第2期)カリキュラム

	日時	テーマ	内容	講師名 栃木県よろず支援拠点
第1回	2/13(木) 18:30~21:00	創業の心構え 事業領域を考える	成功に必要な創業者の心構え ビジネスモデルの設計	須田 秀規氏
第2回	2/20(木) 18:30~21:00	マーケティングの基礎	マーケティング戦略の考え方	安納 一貴氏
第3回	2/27(木) 18:30~21:00	SNS、Web マーケティング	SNS、Webマーケティングの 手法	蓬田 弘臣氏
第4回	3/6(木) 18:30~21:00	損益計画	損益計画書の作成	岩上 翔氏
第5回	3/13(木) 18:30~21:00	資金計画	資金計画書の作成	岩上 翔氏
第6回	3/18(火) 18:30~21:00	ビジネスプランを 発表しよう	ビジネスプランの発表	須田 秀規氏
第7回	3/21(金) 18:30~21:00	創業をサポートする 支援事業について	各支援機関からの説明 受講生交流会	各支援機関

※第4回・第5回の講座ではパソコン(Excel)を使って実習します。ご自身のパソコンをお持ちください。
※カリキュラムは、進行状況により変更になる場合がございます。

FAXの場合は切り取らずにこのままご返信ください

FAX 0284-21-6294

創業塾・受講申込書

No. _____

足利商工会議所／工業課宛て

令和 年 月 日

フリガナ				性別	男・女	年齢	歳	<input type="checkbox"/> 会社員 <input type="checkbox"/> パート・アルバイト <input type="checkbox"/> 学生 <input type="checkbox"/> 主婦 <input type="checkbox"/> 自営 <input type="checkbox"/> 定年退職者 <input type="checkbox"/> 無職
お名前								
住所	〒 _____			連絡先 電話番号	TEL. (_____) - _____ e-mail _____			
開業希望業種該当に ☑して下さい。	<input type="checkbox"/> 製造業 <input type="checkbox"/> 建設業 <input type="checkbox"/> 卸売業 <input type="checkbox"/> 小売業 <input type="checkbox"/> 飲食業 <input type="checkbox"/> 運輸業 <input type="checkbox"/> サービス業 <input type="checkbox"/> その他 (_____) <input type="checkbox"/> 未定 <input type="checkbox"/> 既に関業 ※創業予定 / _____ 年 月							
当所への要望等 (記入欄)								

※ご記入いただいた情報は、創業塾関連の資料、情報提供等に利用させていただくほか、講座に関するアンケートをお願いする場合がございます。