足利商工会議所会報 Ashikaga Chamber of Commerce and Industry

友愛

2月20日(毎月20日発行) 第806号

2020年／令和2年 定価1部 100円

発行所 足利商工会議所
〒326-8502 栃木県足利市通3丁目2757
TEL 0284(21)1354 FAX 0284(21)6294
URL http://www.ashikaga.info/ E-mail acci@watv.ne.jp

題字 板橋敏雄
編集兼発行人 福島 靖 印刷所 足利印刷株式会社

主な記事から

ゆうあい共済配当金決まる……2頁
応援します！ 新しいお店……4・5頁
早川慶治郎氏叙勲祝賀会特集……8頁

足利冬物語

冬の足利もイベント目白押し

2/29(土)まで 市内各所で賑わい創出

足利冬物語実行委員会（委員長：相馬稔会頭）主催の「足利冬物語」が2月1日から「足利銘仙灯り」や「足利ほろ酔いウォーク」でスタートを切った。3日には伝統行事「節分鎧年越」が開催され、食と文化の融合イベント「足利風土祭」や市内参加50店の店主がプロの技・コツを伝授する「足利まちゼミ」も行われ市内各所で賑わいを見せている。

節分鎧年越は、鎌倉中期、源姓足利氏4代目の泰氏が、一族の結束を誇示するため坂東武者100騎を鑁阿寺南門に集結させたとする故事に由来する伝統行事で、戦後は立春会（田野雅己会長）が継承し続けており、今年が大正4年から数えて105年目の開催。当日は250人の老若男女が鎧兜に身を固め、織姫公民館を出発し、鑁阿寺本堂で追儺式（豆まき）を行った。

また、足利風土祭は、飲食店等が企画したイベントを足利産の食材を使った料理とともに楽しんでもらう「FOODコース」（15店）や、画廊等が足利ゆかりの作家作品を展示する「ARTコース」（7店）で構成。飲食店が自慢の料理と飲み物をほろ酔いセット（1千円）として提供する「足利ほろ酔いウォーク」（42店）も実施中。

さらに、足利織姫神社階段や史跡足利学校、ほろ酔いウォーク参加店の店頭には、足利銘仙柄の行燈が設置され、市内各所で幻想的な雰囲気を演出している。

このほか、22日から24日には「あしかが映像まつり」を開催。ユナイテッド・シネマアシコタウンあしかがや旧東映プラザで、名作や足利ロケ作品などの上映、映画監督、出演者の舞台挨拶が予定されている。また24日は五十部町のオープンセット（渋谷スクランブル交差点）が一般公開される。

また、連携事業として足利商工会議所では、2月24日まで堀川國廣やその門弟一門が打った刀剣等10振りを展示する、プレミアム刀剣展「冬の國廣と一門」を開催している。（前原記）

創業者のネットワークづくり

3/19(木) 創業者交流会

足利商工会議所では、足利市、足利市坂西商工会、市内金融機関などの関係機関と連携し、各種創業者支援事業を行っている。

3月19日には創業者交流会を次の通り開催する。第1部では中小企業診断士で学習塾を経営する筑間敏氏を招き、「創業者の体験から創業に必要なことを学ぶ」をテーマに講話が行われる。第2部の懇親会は、創業者ならではの悩み、課題を参加者同士で分かち合い、情報共有を図り創業者同士の交流・連携を図ることとしている。

◆日時：3月19日（木）午後6時
◆場所：足利商工会議所友愛会館4階・わたらせホール、会員サロン
◆講話講師：筑間彰氏（中小企業診断士・学習塾経営）
◆テーマ：創業者の体験から創業に必要なことを学ぶ
◆聴講料：無料（懇親会1000円）
◆定員：50名
◆対象者：最近の創業者、これから創業をお考えの方、過去の創業塾受講者
◆主催：足利商工会議所、共催：足利市（前原記）

参加企業募集中！

4/17(金) 地域企業就職ガイダンス

足利地区雇用協会（富田隆会長／当所副会頭）並びに足利商工会議所では、来春採用を予定している地元企業が参加する就職ガイダンス（合同企業セミナー）を開催する。新卒者の参加にあたっては、工業課まで電話☎21―1354）を。

また、企業採用情報を掲載する企業就職ガイドホームページを今後開設するにあたり、現在掲載事業所を募集している。

◎地域企業就職ガイダンス
日時：4月17日（金）午後1時30分～4時
場所：足利商工会議所友愛会館（通3丁目）
対象企業：令和3年3月卒業の大学・短大・専門学校生等の採用予定企業
募集企業：30社
参加料金：
①「2021年版地域企業就職ガイドホームページ」掲載事業所：無料
②足利地区雇用協会会員事業所：1万円（税込）
③前述以外の企業：3万円（税込）
◎2021年版地域企業就職ガイドホームページ掲載サイズ：A4（PDF）1ページ
料金：足利地区雇用協会会員1万円（税込）、その他企業3万円（税込）
1日より更新
（長島記）

市内26店舗で「あしかが美人®」を活用

3/7(土)～5/10(日) あしかが『美』食まつり

足利地区雇用協会（富田隆会長／当所副会頭）は、地区内事業所の雇用の安定を図るべく昭和34年に設立されて以来、雇用確保のための広報活動や学卒者の雇用促進、就職者の定着指導に対する協力などの諸事業を展開してきた。そして、本年が創立60周年の節目の年に当たることから、テレビでもお馴染みのさかなクンを講師に迎え、記念講演会を開催する。同講演会は、会員事業所の従業員・その家族や市民にまで対象を広げ、盛大に行うこととしている。

問合せは、足利地区雇用協会事務局（足利商工会議所内・☎21―1354）まで。好評につきキャンセル待ち。

◆日時：4月11日（土）午後1時30分開場 午後2時開演
◆会場：足利市民会館大ホール
◆講師：国立大学法人東京海洋大学名誉博士・客員准教授 さかなクン（柏崎記）

©2020 ANAN・ANDTm

満員御礼！

4/11(土) さかなクン講演会 足利地区雇用協会創立60周年記念

足利商工会議所茶の湯愛好会月釜のご案内＝3月1日(日) 茶の湯愛好会(足利公園内白石山房)で開催

足利商工会議所茶の湯愛好会月釜のご案内＝3月1日（日）茶の湯愛好会（足利公園内白石山房）で開催

マル経資金をご利用下さい。（年利1・21％で2000万円まで。無担保・無保証人）

経済・産業界190人で盛大に祝う

早川慶治郎特別顧問 旭日小綬章受章祝賀会

商工会議所事業を通じた産業振興の貢献で旭日小綬章を受章された早川慶治郎氏（当所特別顧問・前会頭）の受章祝賀会が、2月9日にニューミヤコホテルで開催された。祝賀会は、足利商工会議所正副会頭を発起人として開催され、市内外の産業界などから190人が参集し早川氏の受章を祝した。

早川氏は、平成22年の会頭就任以来、「人づくり」、「モノづくり」、「まちづくり」を商工会議所運営の基本理念に掲げ事業を推進された。特に在任中に発生した東日本大震災により、北関東地方は被災し風評被害を含め甚大な被害を被ったが、強力なリーダーシップと誠意、情熱をもって会員事業所の防衛と商工会議所事業の運営に当たった。また、「足利春まつり」「足利夏まつり」「足利秋まつり」「足利冬物語」と四季折々のイベントを関係各所と連携のもと開催し、足利市へ誘客数を飛躍的に伸ばすなど観光事業の発展に寄与された。

祝賀会は、板橋信行副会頭の開会の言葉で幕を開け、相馬稔会頭が発起人を代表して挨拶したあと、来賓を代表して福田富一栃木県知事、和泉聡市長、高橋克法参議院議員、西川公也内閣官房参与、早川尚秀栃木県議会議長と友人を代表して平口洋衆議院議員が祝辞を述べた。続いて、柳田祐介副会頭が記念品を贈呈し、菊地義典副会頭が三村明夫日本商工会議所会頭の賀状を伝達、謝辞に立った早川氏は「諸先輩方をはじめたくさんの役員議員各位の協力により会頭職を全うできた」と

自宅やオフィスで24時間申告可能 ヤクルトレディがスマホからの申告をPR

両毛ヤクルト販売㈱（相馬稔代表取締役社長／当所会頭）では税務行政に協力してスマートフォンからe-Tax（スマート申告）を呼びかけるステッカーを貼った業務用車両の出発式を2月5日に行った。

e-Taxは、自宅やオフィスに居ながらにして、好きな時間に、待たずに確定申告などの税務手続きができるシステムで、24時間いつでも利用できる。なお、所得税は3月16日、消費税及び地方消費税は3月31日が確定申告期限となっている。

出発式では、菅谷祥生市内各地へ出発した。同社では、ヤクルトレディ足利税務署長から相馬社長らが使用する軍両450台にステッカーを貼り、ステッカーとスマートフォンからの確定申告方法を説明するリーフレットの受け渡しが行われた。本社駐車場では、ヤクルトレディが三輪バイクにステッカーを貼布し更なる広報を行うこととしている。（北川記）

菅谷足利税務署長からリーフレットを受けとる相馬社長（左）

外務省・海外要人向け贈呈品に！ 足利ファイバーテクノロジープロジェクト

足利ファイバーテクノロジープロジェクト（田野雅己代表）のメンバーにより制作された「足利銘仙ストール」が、外務省の海外要人向けの贈呈品として採用され、インドネシア外相夫人等に手渡された。

メンバーの鶴貝捺染工業㈲（鶴貝雅廣社長）は捺染、田辺スクリン型工業㈱（田辺博昭社長／当所議員）は製版、ガチャマンラボ㈱（高橋仁里社長／当所議員）は製織及び販売を担当。

「今回の採用は大変栄誉であり、今後の販売展開が大きく前進した。地域名を冠する織物の生産者として、引き続き矜持を保ちながら取り組んでいきたい」と高橋社長。

今後も各国の要人が来日した際や、政府関係者が諸外国に訪問する際に贈呈される予定。（前原記）

地域の栄養を支えます

SS栄養サポートオフィス

助戸新山町1044－2
電話070－3833－4281
No.230742

昨年7月に開業した「SS栄養サポートオフィス」（清水里子代表）は、地域住民が栄養ケアの支援・指導・相談を行っている。糖尿病や腎臓病等の食事療法が心配、食事管理、塩分制限が不安、食欲不振などの様々な悩みや健康上の相談に向き合い、栄養プランの提供、食事療法や調理方法の提案など食事や栄養管理に関する業務や相談等に幅広く対応しており、利用者からは「食生活が改善できた」、「健康管理への関心が深まった」など好評とのこと。

自治体、医療機関、介護施設、薬局、一般企業へ向けた栄養ケアの支援・指導・相談を行っている。糖尿病や腎臓病等の食事療法が心配、食事管理、塩分制限が不安、食欲不振などの様々な悩みや健康上の相談に向き合い、栄養プランの提供、食事療法や調理方法の提案など食事や栄養管理に関する業務や相談等に幅広く対応しており、利用者からは「食生活が改善できた」、「健康管理への関心が深まった」など好評とのこと。

「皆様の健康をサポートします。気軽にご相談を」と清水さん。今後は、介護施設の栄養コンサルティング事業や、企業に向けた健康増進型福利厚生サービスとして、健康診断カウンセリング、栄養相談、健康セミナー等の事業を進めていきたいとのこと。

営業時間は、平日午前9時から午後5時まで。土日祝は定休だが、希望に応じて可能なので問いあわせください。（長島記）

足利の魅力をデザイン「足利型染てぬぐい」

長島繊維㈱

旭町852
電話41－7381
No.410087

足利で創業80年の呉服・宝飾卸問屋「長島繊維㈱」が企画・製作した「足利型染てぬぐい」が今年4月より本格的に販売を開始する。足利の歴史・風景をデザインしてぬぐいは2柄各3色販売予定。

「ASHIKAGA」は足利の「足の字」が並んだユニークなデザイン。イメージは、休みなく動く織機の滑車やくるる巻かれた反物。一時代を築いた足利の繊維産業へのリスペクトが込められている。色は「濃藍（こいあい）」「白鼠（しろねず）」「灰梅（はいうめ）」の3色。

「WATARASE」は足利の「足の字」が並んだ

その名の通り渡良瀬橋をデザインしたもの。いつの時代も足利のシンボルである渡良瀬川と、その川にかかる渡良瀬橋、そして見渡す夕暮れ時の山々、そのセンチメンタルな気質をイメージしている。「黒羽（くろは）」「浅葱（あさぎ）」「青藤（あおふじ）」の3色で、日本の伝統色らしい柔らかな和の色味が魅力。

また、足利の型染工場で一枚一枚手作業で染めており、足利の新しい土産品として観光客の旅の思い出になることを目指している。市内の各観光施設などで販売を予定。（北川記）

シェアオフィス&イベントスペース「イズミヤニカイ」1/25(土)オープン

SpearMint ㈱U建築工房

通3丁目2777 2F 電話080－1171－5562
No.350295
No.620016

シェアオフィス&イベントスペース「イズミヤニカイ」（SpearMint・鶴見裕也代表、㈱U建築工房・丸山裕平代表取締役）が1月25日に通3丁目の和泉屋2階にオープンした。

同所は、足利にオフィスを持ちたいという鶴見さんの想いが、建築士の丸山さんとの出会いによってシェアオフィスの計画に発展し、オーナー泉さんの足利に対する熱い思いと温かい厚意のお陰でオフィス機能を持ったイベントスペースが実現した。名称は、和泉屋さんに敬意を払い、この空間を利用できるようにと工夫され、広く空間を利用できるように設計されている。今後は3月頃より、コワーキングスペース、イベント・パーティスペースとして貸出す予定（事前申込）。利用の問合せは、izumiyanikai@gmail.com まで。（川田記）

美味しく食べて健康に

ねぎ焼 おり姫

通2丁目7－10
電話080－9125－4473
No.710654

「ねぎ焼 おり姫」（山下徳子女将）が昨年2月、オープンした。

女将の山下さんは、ねぎ焼の本場、大阪出身で地元の有名店で修業した。お店は気さくな人柄が溢れるアットホームな雰囲気。

ねぎ焼は、関西でポピュラーなお好み焼きに似た「粉もん」料理。具材は牛すじとこんにゃくの煮込み「すじこん」が一般的。同店では、健康に良いとされるそば粉の一種「韃靼」を使用した生地で、「美味しく食べて、健康になってもらいたい」と独自に考案。女将自ら鉄板で豪快に焼き上げて提供するので、焼き加減もベストな状態のプロの味を堪能できる。お薦めは、ねぎ焼。すじこん、海老、イカ、豚肉が入った本場大阪のき、モダン焼き、焼きそばなどの焼物や当日の仕入れ状況により日替わりのおすすめメニューなども充実している。飲物は、ビールに焼酎、赤ワイン、ソフトドリンクも揃えている。また、コース料理や宴会等の予約も受けつけている。

営業時間は午後3時から午前0時。毎週月、火曜定休。（前原記）

プリントTシャツ専門店

ティーズプリント㈱

田中町32－9960
電話22－4960
No.370158

デザインショップの「ティーズプリント㈱」（片見隆代表）が昨年11月にオープンした。

片見さんは、市内の広告看板制作会社に勤務していた頃、オリジナルTシャツ等の制作を担当していたが、今後はTシャツ等オリジナル商品の制作に特化して専門的に行いたいとの思いから独立開業した。

学生の部活動やスポーツチームの練習着、イベントで使うTシャツやジャンパー、企業名をプリントしたポロシャツなど様々な用途に応じたオリジナルユニフォームの作成に特化しており、プリント技法には伸縮性の高いラバーシートをプロッターでカットし熱圧着するラバーカッティング転写技法、デザインを製版してプリントする シルクプリント技法を使用。精巧にデザインが入り完成した商品は好評で、リピーターからの注文やデザインの相談が多いとのこと。

名入れタオル、プリントバッグ、名刺、のぼり旗等グッズの制作も好評をとうだ。「Tシャツは1枚から制作できます。オリジナル商品を作るときはご相談下さい」と片見さん。

営業時間は午前9時30分から午後6時。日、祝日、第2土曜定休。（長島記）

ハートフルファミリー握手マーク提携店！

美容室Vaca（ベイケ）

大月町934－2
電話64－8674
No.590406

オープン10年を迎えた「美容室Vaca」（堀江加代表）は、市内の美容室では初のハートフルファミリーの認証を取得した。

ハートフルファミリーとはシングルファミリー世帯の親子を応援する団体であり、地域で店舗と一緒に頼り合いの街づくりとして応援の輪を広げるという取り組みを行っている。

堀江さんは、様々なコンテストでの入賞経験もあり、ヘアケアマイスターの資格も取得している。1ヶ月後でもスタイルが決まる立体感のあるドライカットが特徴で、来客者から好評。

最近では、「YouTube」を開設し、様々な面でお店をPRしている。

「老若男女、お客様1人1人に合った髪型を提供します。ハートフルファミリーの輪もさらに広げていきたい」と堀江代表。

また、初来店のお客様とご紹介いただいたお客様にはトリートメント無料・ヘッドスパ無料、カット1000円引きのサービス有。営業時間は午前9時から午後7時（予約優先制）。不定休。（北川記）

あしかがフラワーパーク貸切イベントで足利ミス織姫の富山詠美さんが司会

あしかがフラワーパークでは、2月8日に貸切イルミネーションイベントを開催し、点灯式で足利ミス織姫の富山詠美さんが司会進行役を務めた。

同イベントには、読売旅行の各営業所などが企画募集した約1300人が参加。点灯式では同社国内旅行事業本部東日本担当の富山紀和本部長と和泉聡市長が歓迎の挨拶をしたあと、じゃんけんとともに点灯スイッチを押すと会場は大きな歓声に包まれた。（品田記）

展示販売スペース開設

人形工房野口（有）ノグチ染芸

八幡町3丁目15－7
電話72－2642
No.490009

金彩加工商品の製造販売を手掛ける「人形工房野口（有）ノグチ染芸／野口晶彦社長）では、商品を気軽に見学できる展示販売スペースを新設した。

同工房は金箔押し（屏風や人形の衣装にのりをつけて丁寧に金箔を押すことで、図柄を表現する技術）による金屏風や節句人形の創作のほか、金彩加工のなかでも立体的に仕上げる「盛り上げ技法」により、店舗の壁紙や屏風の装飾も手掛けている。販売スペースは色鮮やかな雛人形や、今の時期は華やかながらも勇壮な雰囲気を醸し出す5月人形も展示され、来場者は時間をかけてお気に入りの商品を選べる空間となっている。

野口代表は「金彩加工が施された人形の数々を、ゆっくりとご覧ください」と話している。希望者には展示スペース2階の工房で金彩加工の作業風景の見学も可能とのこと（事前予約制）。営業時間は、午前9時から午後5時。当面は無休。（本島記）

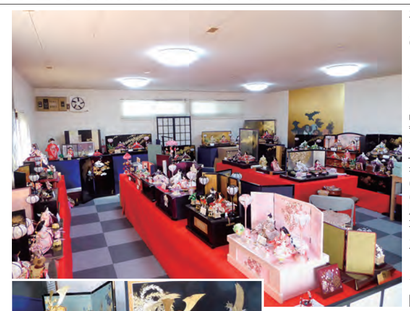

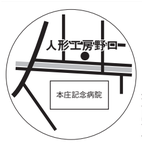

東京2020オリンピック競技大会 聖火リレー市民ボランティア募集！

東京2020オリンピックの聖火リレーが足利市でも行われる。この聖火リレーを一緒に盛り上げ、安全・円滑に実施するためのボランティアを募集する。

日　時：3月29日（日）午前中（詳細未定）
場　所：右図ルート内
内　容：聖火リレーコースの沿道整理（観客の誘導・案内等）
対　象：市内在住または通勤・通学している方
　　15歳以上の方（中学生は不可）
　　健康に自信のある方
　　3人以下のグループまたは個人
定　員：100人程度（応募者多数の場合は抽選）
申込み：<申込フォームから>市ホームページの東京2020オリンピック聖火リレー市民ボランティア申込フォームに必要事項を入力
　　<はがきで>
　　はがきに氏名（ふりがな）、住所、生年月日、年齢、電話番号を記入し、下記へ郵送。
　　〒326－8601 足利市本城3－2145
　　足利市役所「聖火リレーボランティア受付係」
問合せ：市役所市民生活課（☎20－2154）
※未成年者は保護者の同意を得てから申し込んでください。
※抽選結果および説明会開催通知を後日郵送します。
※説明会は3月中旬に実施を予定しています。

聖火リレーのルート図

応援します！新しいお店

友愛会館インフォメーション

◆中小企業経営者の為の助成金＆資金繰り改善セミナー

日　時：3月4日（水）
　　午後1時30分～
　　午後3時30分
場　所：友愛会館4階
　　「4-1応接室」
問合せ：㈱YOU
　　☎0120－69－3090

◆学生服ゴリラ　制服販売

日　時：3月11日（水）
　　午前10時～午後6時
　　3月12日（木）
　　午前10時～午後5時
場　所：友愛会館4階
　　「4-1応接室」
問合せ：㈲ササザワコーポレーション（学生服ゴリラ）
　　☎0276－33－7775